

X-Gamer Profi Mouse ML8000

Herní myš

Uživatelská příručka

Představení

X-Gamer Profi Mouse ML8000 je myš primárně určená na hry s možnostmi doprovodného nastavení.

Instalace

Připojte myš do počítače a nainstalujte doprovodný program, který přidává další možnosti nastavení myši.

Můžete začít s konfigurací myši.

Multimediální režim

Nastavte funkce pro jednotlivá tlačítka myši. Klepněte na příslušné tlačítko myši a vyberte funkci, kterou by mělo vykonávat.

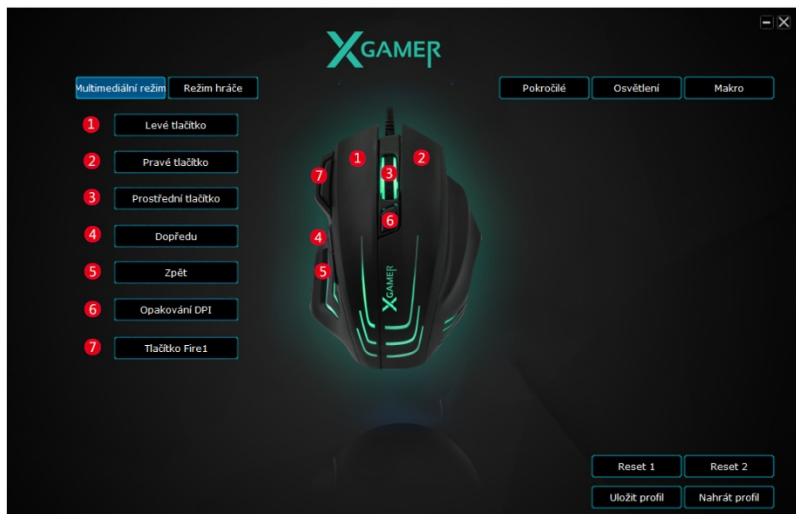

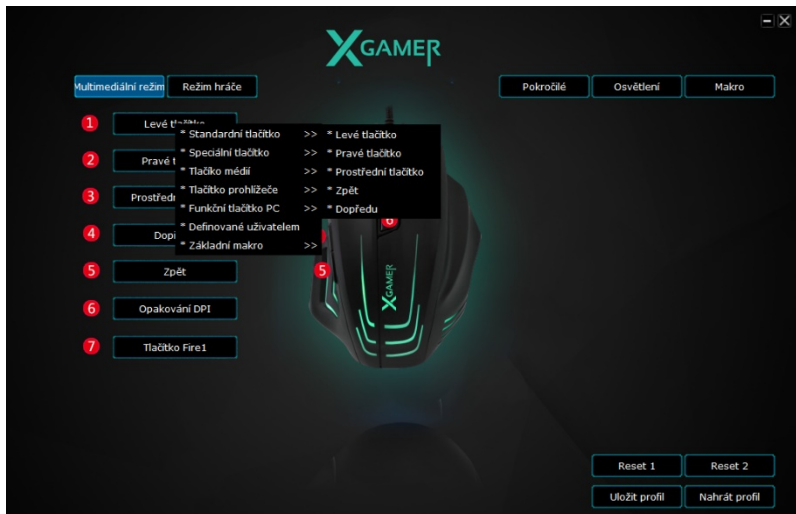

Jednotlivá nastavení lze ukládat pomocí položky Uložit profil a nahrávat prostřednictvím položky Nahrát profil.

Pokud chcete vrátit jednotlivým tlačítkům jejich původně přiřazené funkce, využijte tlačítko Reset.

Režim hráče

Nastavte funkce pro jednotlivá tlačítka myši. Klepněte na příslušné tlačítko myši a vyberte funkci, kterou by mělo vykonávat.

- 1 Tlačítko makra Fire
- 2 Pravé tlačítko
- 3 Prostřední tlačítko
- 4 5.56mm Fire
- 5 7.62mm Fire
- 6 Zvýšení funkce Fn
- 7 Opakování DPI

In the center of the interface is a top-down view of the mouse, which is illuminated with green light. Red numbers 1 through 7 are overlaid on the mouse's buttons to indicate their positions. The mouse has the "X-GAMER" logo on its front. On the right side of the interface, there are three tabs: "Pokročilé", "Osvětlení", and "Makro". At the bottom right, there are four buttons: "Reset 1", "Reset 2", "Uložit profil", and "Nahrát profil".

Jednotlivá nastavení lze ukládat pomocí položky Uložit profil a nahrávat prostřednictvím položky Nahrát profil.

Pokud chcete vrátit jednotlivým tlačítkům jejich původně přiřazené funkce, využijte tlačítko Reset.

Pokročilé

- Navigation:** Multimedialní režim, Režim hráče, Pokročilé (selected), Osvětlení, Makro.
- Fire tlačítko:**
 - Režim1: 3, Režim2: 5, Režim3: 8
 - Opakování (2-127): 3
 - Interval střelby: 60
 - Nepřetřžitá: (Režim1), (Režim2), (Režim3)
- Rychlost pohybu:**
 - Zlepšení přesnosti ukazatele
 - Slider: 6
- Rychlost dvojitého poklepání:**
 - Slider: 6
- Rychlost skrolování:**
 - Skrolování po obrazovkách
 - Slider: 3
- Nastavení DPI:**
 - DPI1: 200
 - DPI2: 1000
 - DPI3: 800
 - DPI4: 800
 - AIMDPI: 200
- Nastavení rychlosti:**
 - 125Hz
 - 250Hz
 - 500Hz
 - 1000Hz
- Buttons:** Reset 1, Reset 2, Uložit profil, Nahrát profil.

Fire tlačítko

Uprávněte nastavení tlačítka pro střelbu.

Rychlost pohybu / Rychlost dvojkliku / Rychlost skrolování

Upřesněte rychlost pohybu, dvojkliku a rolování myši.

Nastavení DPI

Upřesněte nastavení hodnoty DPI.

Nastavení rychlosti

Upřesněte nastavení hodnoty frekvence přenosu dat mezi myší a počítačem.

Podsvícení

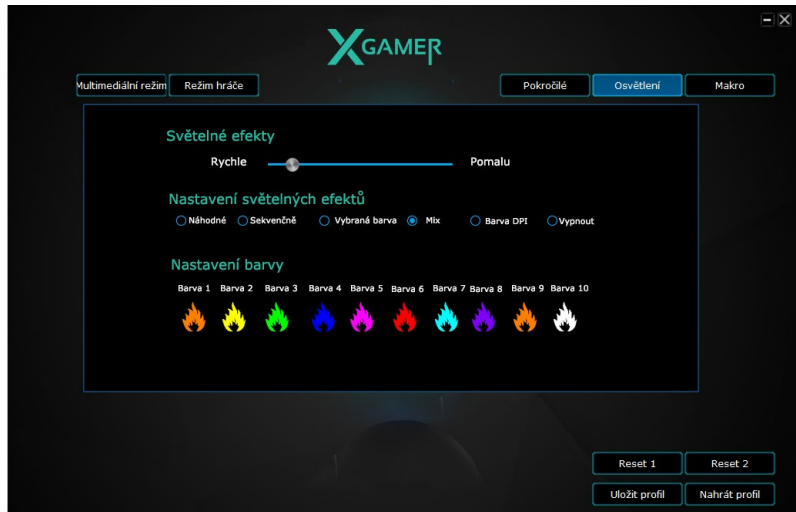

Světelné efekty

Upřesněte nastavení rychlosti změny barev myši.

Nastavení světelných efektů

Upřesněte způsob fungování světelných efektů myši.

Nastavení barvy

Upřesněte nastavení a pořadí jednotlivých barev.

Makro

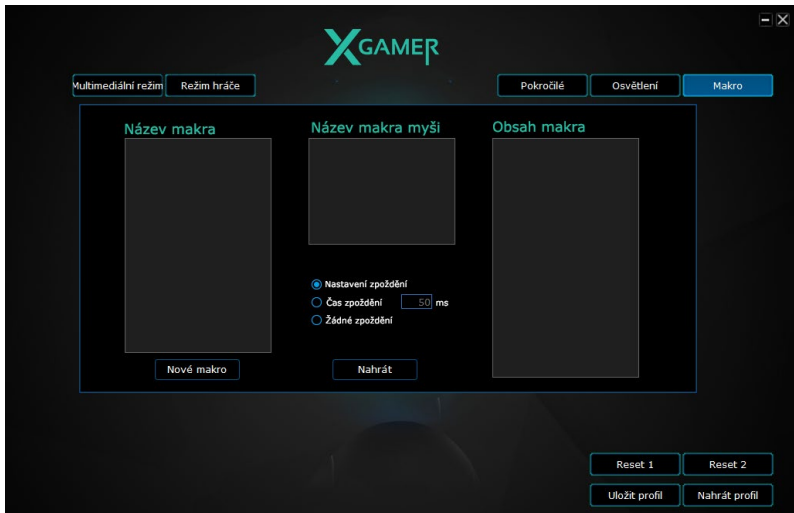

Aplikace umožňuje vykonání nastavené sekvence operací po stisku vybraného tlačítka myši. Začněte stiskem volby Nové makro. Jakmile vyberete volbu Nahrát začne se nahrávat sekvence.

Výměna kluzných ploch

Součástí balení myši jsou nové kluzné plochy, které se dají vyměnit za ty, které jsou již na myši umístěny. Pro výměnu původních kluzných ploch použijte nahřátí (např. pomocí fény), popř. je zkuste opatrně odlepit za pomoci nože.

Likvidace a prohlášení o shodě

Symbol přeškrtnuté popelnice v manuálu, na výrobku nebo obalu znamená, že na území Evropské unie musí být všechny elektrické a elektronické výrobky, baterie a akumulátory po ukončení své životnosti uloženy do odděleného sběru.

Vysloužilé zařízení nikdy nevyhazujte do běžného komunálního odpadu. Po ukončení používání musí být předáno na příslušné sběrné místo, kde zajistí jeho recyklaci či ekologickou likvidaci. Nedodržování těchto pokynů je nezákonné.

Tímto dovozce, společnost Satomar s.r.o (Hájecká 14, 618 00 Brno) prohlašuje, že X-Gamer Profi Mouse ML8000 je ve shodě se základními požadavky směrnice 2014/30/EU.

Kompletní text Prohlášení o shodě je ke stažení na www.mobilnipodpora.cz.

Tiskové chyby vyhrazeny.

X-Gamer Profi Mouse ML8000

Herná myš

Uživatelská příručka

Predstavenie

X-Gamer Profi Mouse ML8000 je myš primárne určená na hry s bohatými možnosťami sprievodného nastavenia.

Inštalácia

Pripojte myš do počítača a nainštalujte sprievodný program, ktorý pridáva ďalšie možnosti nastavenia myši.

Môžete začať s konfiguráciou myši.

Multimedia Mode

Nastavte funkcie pre jednotlivé tlačidlá myši. Kliknite na príslušné tlačidlo myši a vyberte funkciu, ktorú by malo vykonávať.

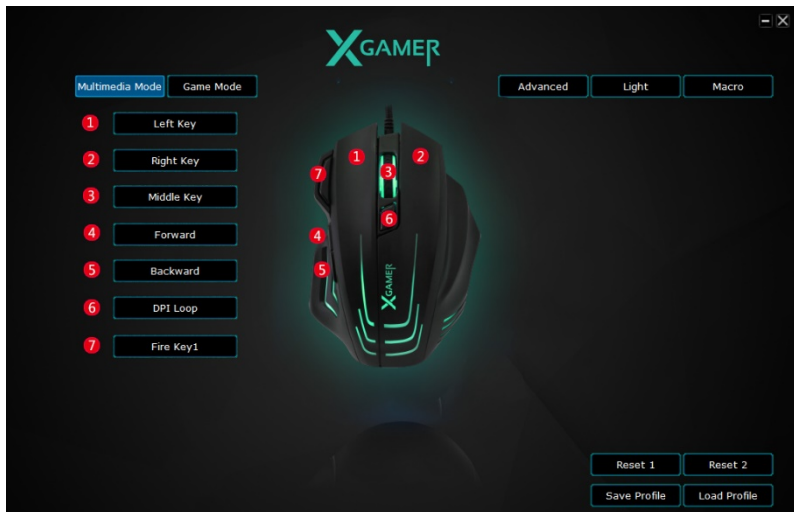

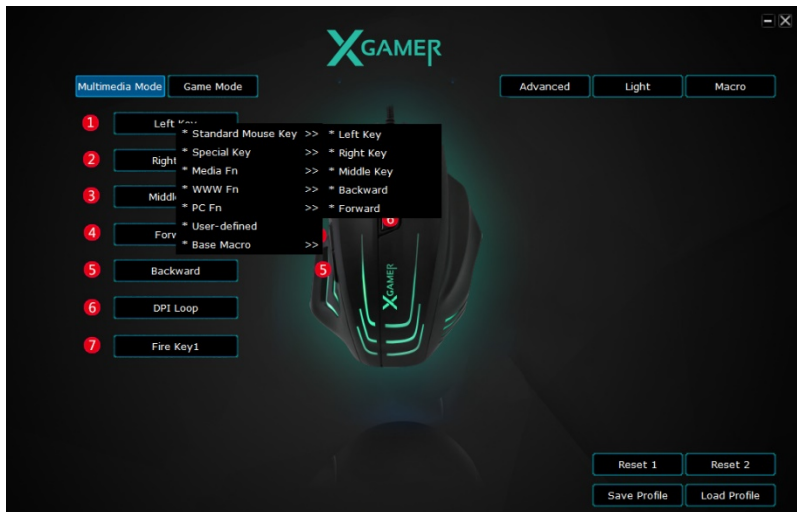

Jednotlivé nastavenia možno ukladať pomocou položky Save Profile a nahrávať prostredníctvom položky Load Profile.

Pokiaľ chcete vrátiť jednotlivým tlačidlám ich pôvodne priradené funkcie, využite tlačidlo Reset.

Game Mode

Nastavte funkcie pre jednotlivé tlačidlá myši. Kliknite na príslušné tlačidlo myši a vyberte funkciu, ktorú by malo vykonávať.

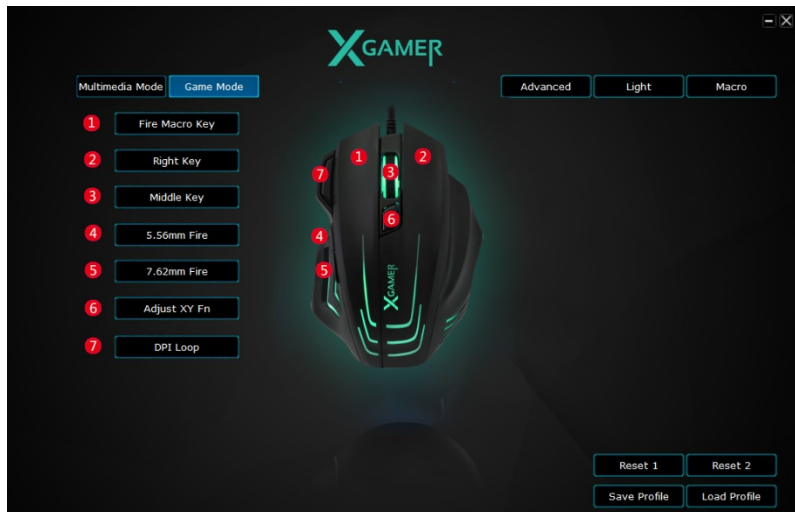

On the left side, there is a list of seven buttons, each with a red circular icon containing a number from 1 to 7. The buttons are:

- 1 Fire Macro Key
- 2 Right Key
- 3 Middle Key
- 4 5.56mm Fire
- 5 7.62mm Fire
- 6 Adjust XY Fn
- 7 DPI Loop

In the center, there is a top-down view of a black gaming mouse with green LED lighting. Red numbers 1 through 7 are overlaid on the mouse to indicate the location of each button. Button 1 is on the left side, button 2 is on the right side, button 3 is the middle button, button 4 is the left fire button, button 5 is the right fire button, button 6 is the scroll wheel, and button 7 is the DPI button.

At the bottom right, there are four buttons: "Reset 1", "Reset 2", "Save Profile", and "Load Profile".

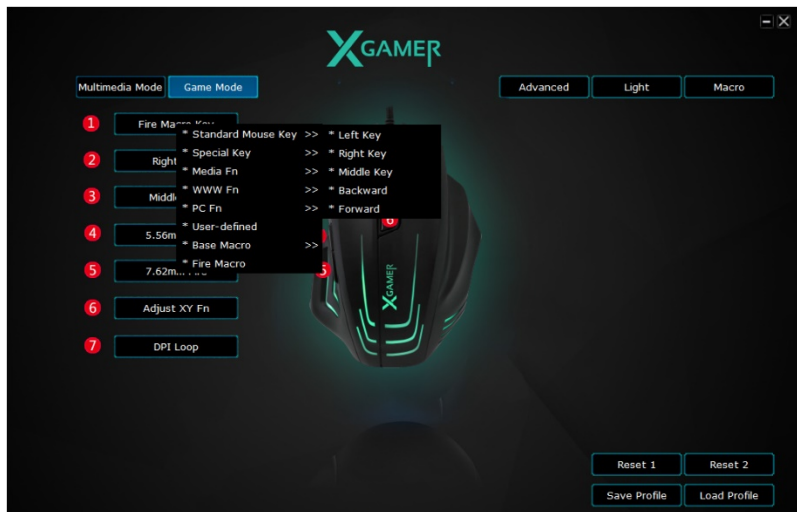

Jednotlivé nastavenia možno ukladať pomocou položky Save Profile a nahrávať prostredníctvom položky Load Profile.

Pokiaľ chcete vrátiť jednotlivým tlačidlám ich pôvodne priradené funkcie, využite tlačidlo Reset.

Advanced

- Multimedia Mode** and **Game Mode** are active at the top.
- Fire Key**: Configures three modes. Mode 1 has Repeat(2-127) set to 3 and Firing Interval set to 60. Mode 2 has Repeat(2-127) set to 5 and Firing Interval set to 60. Mode 3 has Repeat(2-127) set to 8 and Firing Interval set to 60. The 'Continue' checkbox is checked for Mode 1.
- Moving Speed**: A slider set to 6. The 'Enhance pointer precision' checkbox is unchecked.
- Double Click Speed**: A slider set to 6.
- Rolling Speed**: A slider set to 3. The 'Scroll one screen at a time' checkbox is unchecked.
- DPI Setting**: Four DPI levels are shown with sliders and checkboxes:
 - DPI1: 1200 (checked)
 - DPI2: 2400 (unchecked)
 - DPI3: 3200 (unchecked)
 - DPI4: 6400 (unchecked)Colorful icons (green, pink, blue, red) are next to the sliders.
- AIMDPI**: A slider set to 200.
- Report Rate**: Radio buttons for 125Hz, 250Hz, 500Hz, and 1000Hz. The 1000Hz option is selected.

At the bottom right, there are buttons for 'Reset 1', 'Reset 2', 'Save Profile', and 'Load Profile'.

Fire Key

Uprsnite nastavenie tlačidla pre strelbu.

Moving Speed / Double Click Speed / Rolling Speed

Spresnite rýchlosť pohybu, dvojkliku a rolovanie myši.

DPI Setting

Spresnite nastavenie hodnoty DPI.

Report Rate

Spresnite nastavenie hodnoty frekvencie prenosu dát medzi myšou a počítačom.

Light

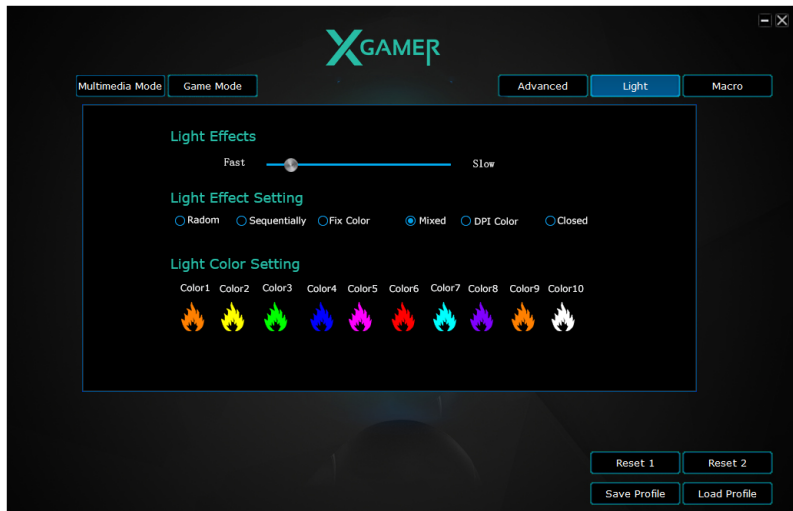

Light Effect Setting

Spresnite nastavenie rýchlosti zmeny farieb myši.

Light Work Settings

Spresnite spôsob fungovania svetelných efektov myši.

Light Color Setting

Spresnite nastavenie a poradie jednotlivých farieb.

Macro

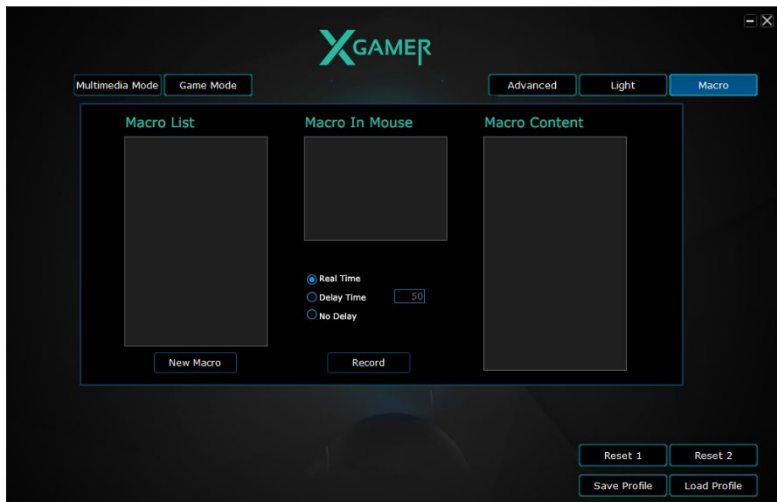

Aplikácia umožňuje vykonanie nastavenej sekvencie operácií po stlačení vybraného tlačidla myši. Začnite stlačením voľby New Macro. Akonáhle vyberiete voľbu Record začne sa nahrávať sekvencie.

Výmena klzných plôch

Súčasťou balenia myši sú nové klzné plochy, ktoré sa dajú vymeniť za tie, ktoré sú už na myši umiestnené. Pre výmenu pôvodných klzných plôch použite nahriatie (napr. Pomocou fénu), popr. je skúste opatrne odlepiť za pomocou noža.

Likvidace a prohlášení o shodě

Symbol prečiarknutého odpadkového koša v manuáli, na výrobku alebo obale znamená, že na území Európskej únie musia byť všetky elektrické a elektronické výrobky, batérie a akumulátory po skončení ich životnosti odniesť na osobitnú skládku.

Vyslužených zariadení nikdy nevyhadzujte do bežného komunálneho odpadu. Po ukončení používania musí byť odovzdané na príslušné zberné miesto, kde zaistí jeho recykláciu či ekologickú likvidáciu. Nedodržovanie týchto pokynov je nezákonné.

Týmto dovozca, spoločnosť Satomar s.r.o. (Hájecká 14, 61800 Brno) prehlasuje, že X-Gamer Profi Mouse ML8000 je v zhode so základnými požiadavkami smernice 2014/30/EU.

Tlačové chyby vyhradené.

X-Gamer Profi Mouse ML8000

Gaming mouse

User manual

Introduction

X-Gamer Profi Mouse ML8000 is a mouse primarily designed for games with a wealth of options.

Installation

Connect your mouse to your computer and install the software that adds additional mouse setting options.

You can start with the mouse configuration.

Multimedia Mode

Set the functions for each mouse button. Click the appropriate mouse button to select the function it should perform.

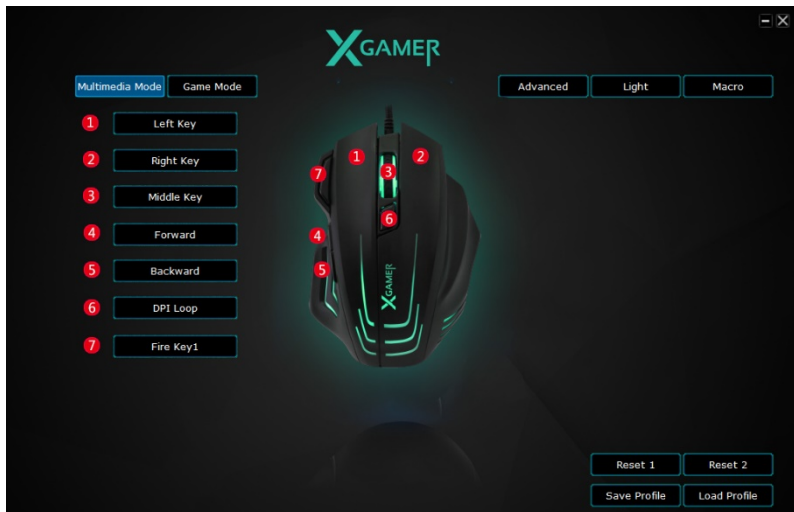

In the center of the interface is a top-down view of a black gaming mouse with green lighting. The mouse buttons are numbered with red circles: 1 (Left Key), 2 (Right Key), 3 (Middle Key), 4 (Forward), 5 (Backward), 6 (DPI Loop), and 7 (Fire Key1).

On the left side, there is a list of function options, each with a red number in a circle next to it:

- 1 Left Key
- 2 Right Key
- 3 Middle Key
- 4 Forward
- 5 Backward
- 6 DPI Loop
- 7 Fire Key1

At the bottom right, there are four buttons: "Reset 1", "Reset 2", "Save Profile", and "Load Profile".

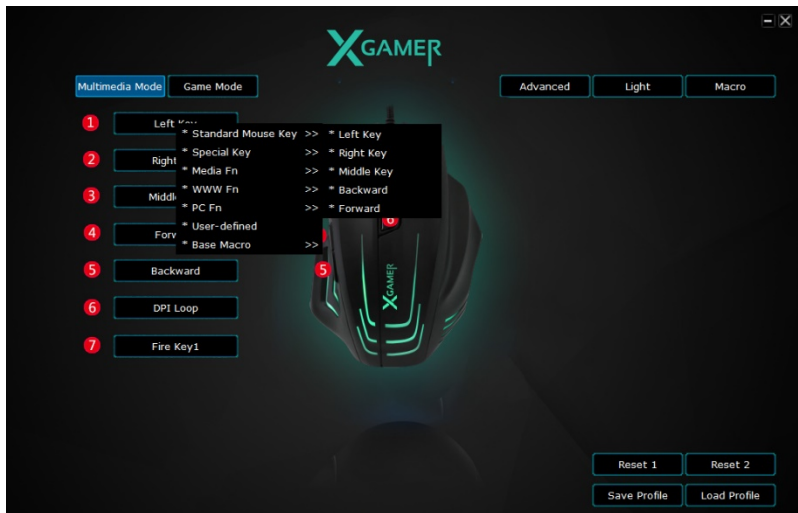

You can save individual settings using Save Profile and record with Load Profile.

If you want to return the buttons assigned to their original functions, use the Reset button.

Game Mode

Set the functions for each mouse button. Click the appropriate mouse button to select the function it should perform.

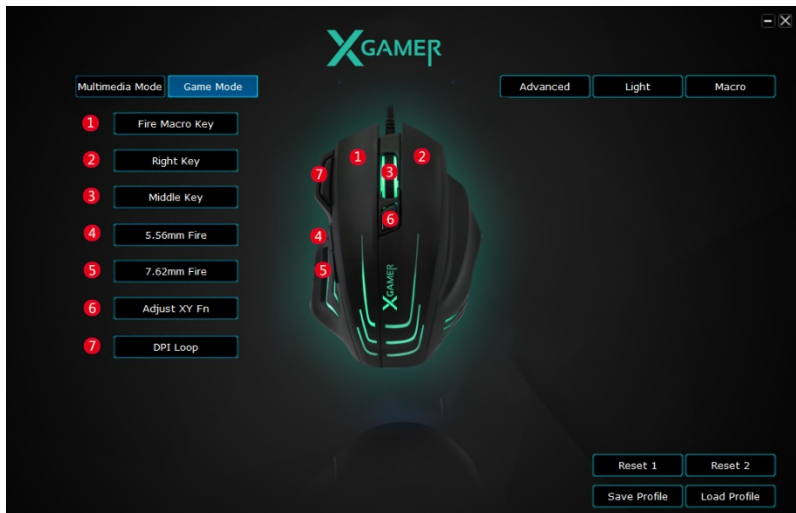

- 1 Fire Macro Key
- 2 Right Key
- 3 Middle Key
- 4 5.56mm Fire
- 5 7.62mm Fire
- 6 Adjust XY Fn
- 7 DPI Loop

In the center, there is a top-down view of the mouse with red numbers 1 through 7 overlaid on its buttons to indicate the configuration points. At the bottom right, there are four buttons: 'Reset 1', 'Reset 2', 'Save Profile', and 'Load Profile'.

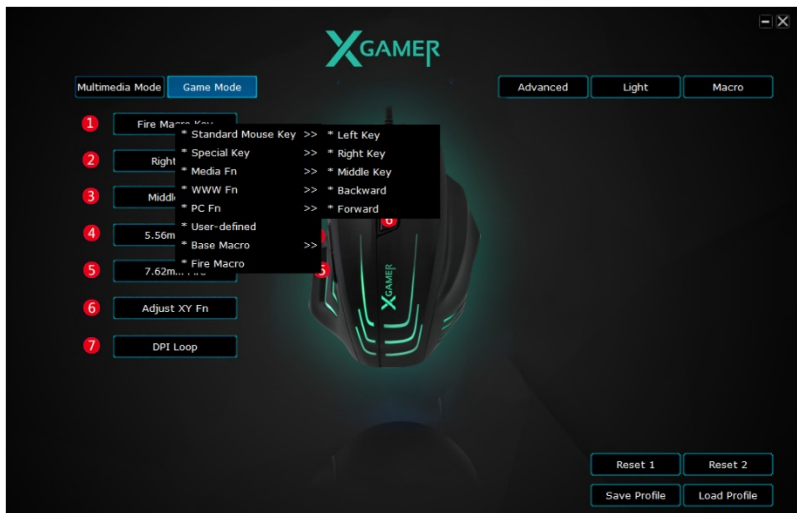

You can save individual settings using Save Profile and record with Load Profile.

If you want to return the buttons assigned to their original functions, use the Reset button.

Advanced

Fire Key

Mode1	Mode2	Mode3
Repeat(2-127): 3	Repeat(2-127): 5	Repeat(2-127): 8
Firing Interval: 60	Firing Interval: 60	Firing Interval: 60
Continue: <input checked="" type="checkbox"/>	Continue: <input type="checkbox"/>	Continue: <input type="checkbox"/>

Moving Speed Enhance pointer precision
Slider: 1 2 3 4 5 6 7 8 9 10 11

Double Click Speed
Slider: 1 2 3 4 5 6 7 8 9 10 11

Rolling Speed Scroll one screen at a time
Slider: 1 2 3 4 5 6 7 8 9 10 11

DPI Setting

- DPI1 [1200]
- DPI2 [2400]
- DPI3 [3200]
- DPI4 [6400]

AIMDPI [200]

Report Rate

125Hz 250Hz 500Hz 1000Hz

Buttons: Reset 1, Reset 2, Save Profile, Load Profile

Fire Key

Specify the fire key button settings.

Moving Speed / Double Click Speed / Rolling Speed

Specify speed, double click, and mouse scrolling.

DPI Setting

Specify the DPI setting.

Report Rate

Specify the frequency setting for the data transfer between the mouse and the computer.

Light

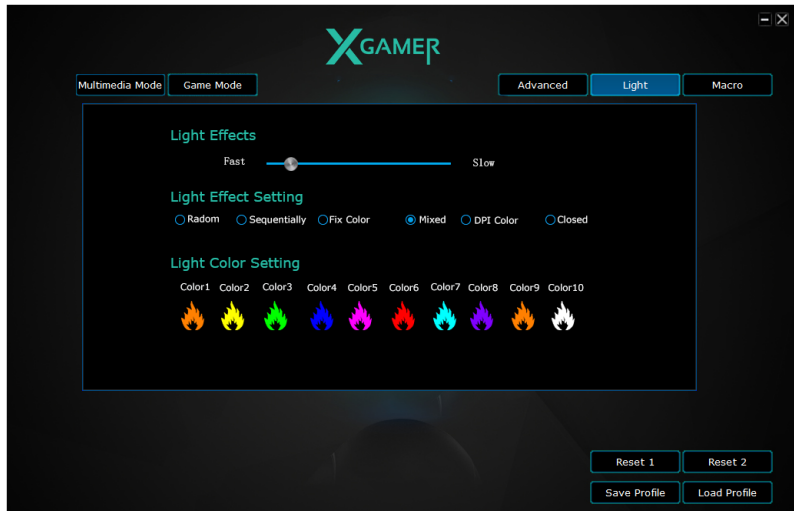

Light Effect Setting

Specify the mouse colour change rate setting.

Light Work Settings

Specify how the mouse light effects work.

Light Colour Setting

Specify the settings and the order of each colour.

Macro

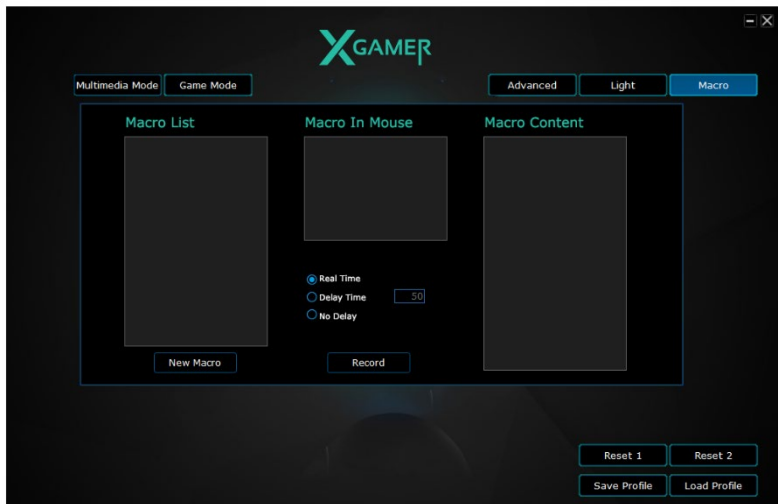

The application allows you to execute a set sequence of operations after pressing the selected mouse button. Press New Macro to begin. Once you select the Record option, the sequence will start recording.

Sliding surface replacement

Included in the mouse are new sliding surfaces that can be exchanged for those that are already on the mouse. To replace the original sliding surfaces, use heating (eg using a hair dryer), or try using a knife carefully.

Disposal and Declaration of Conformity

The crossed-out wheeled bin symbol in the manual, on the product or on the packaging means that all electrical and electronic products, batteries and accumulators must be stored separately in the European Union at the end of their service life.

Never dispose of remanent equipment to normal household waste. Once it has been used, it must be handed over to the appropriate collection point where it will be recycled or disposed of in an environmentally friendly manner. Failure to follow these guidelines is illegal.

This importer, Satomar s.r.o (Hájecká 14, 61800 Brno, Czech Republic), declares that the X-Gamer Profi Mouse ML8000 is in compliance with the essential requirements of Directive 2014/30/EU.

The full text of the Declaration of Conformity is available for download at www.mobilnipodpora.cz.

Print errors reserved

X-Gamer Profi Mouse ML8000

Mysz dla graczy

Instrukcja obsługi

Prezentacja

X-Gamer Profi Mouse ML8000 to mysz zaprojektowana przede wszystkim do grania i mająca bogate możliwości ustawień towarzyszących.

Instalacja

Podłącz mysz do komputera i zainstaluj oprogramowanie, które doda dodatkowe opcje ustawień myszy.

Możesz zacząć od konfiguracji myszy.

Multimedia Mode

Ustaw funkcje dla każdego przycisku myszy. Kliknij odpowiedni przycisk myszy, aby wybrać funkcję, którą powinien wykonać.

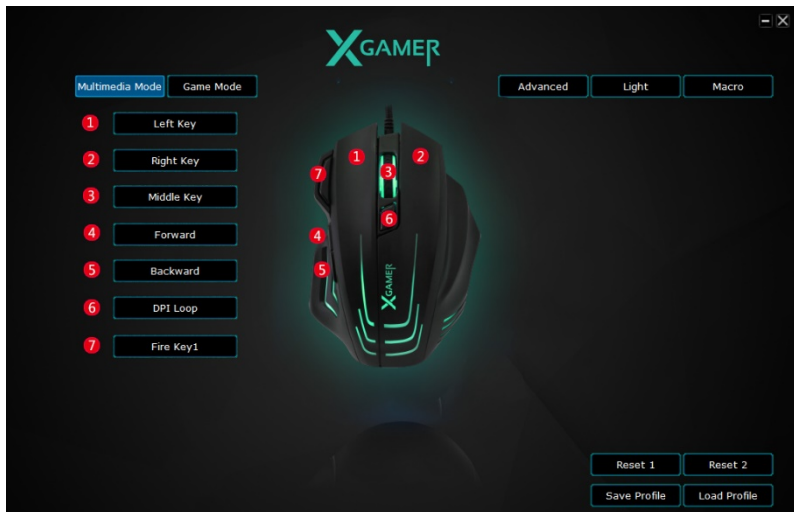

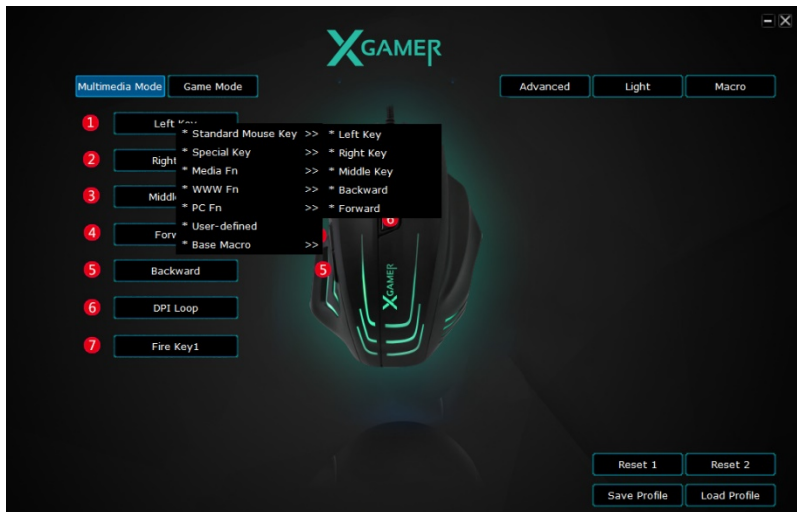

Zapisz profil i nagraj z profilem ładowania.

Jeśli chcesz przywrócić przyciski przypisane do ich oryginalnych funkcji, użyj przycisku Reset.

Game Mode

Ustaw funkcje dla każdego przycisku myszy. Kliknij odpowiedni przycisk myszy, aby wybrać funkcję, którą powinien wykonać.

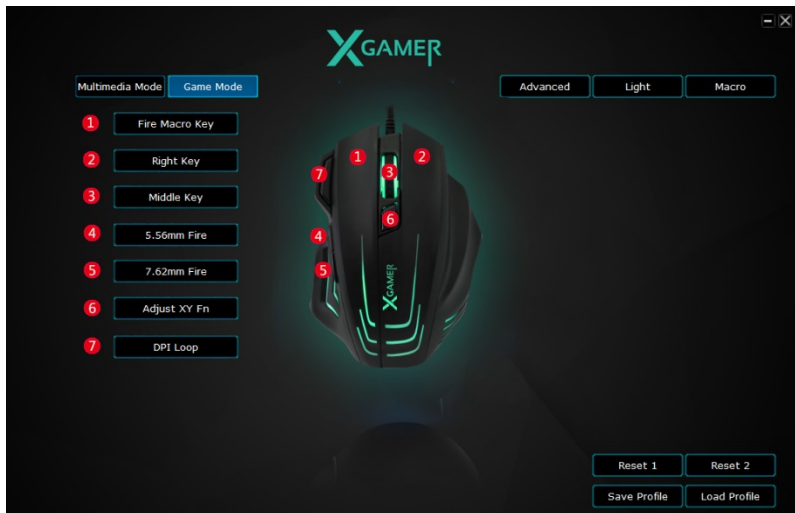

On the left side, there is a list of seven numbered buttons, each corresponding to a button on the mouse:

- 1 Fire Macro Key
- 2 Right Key
- 3 Middle Key
- 4 5.56mm Fire
- 5 7.62mm Fire
- 6 Adjust XY Fn
- 7 DPI Loop

In the center, there is a top-down view of the mouse with red numbers 1 through 7 overlaid on the buttons to indicate their positions. The mouse has green LED lighting.

At the bottom right, there are four buttons: "Reset 1", "Reset 2", "Save Profile", and "Load Profile".

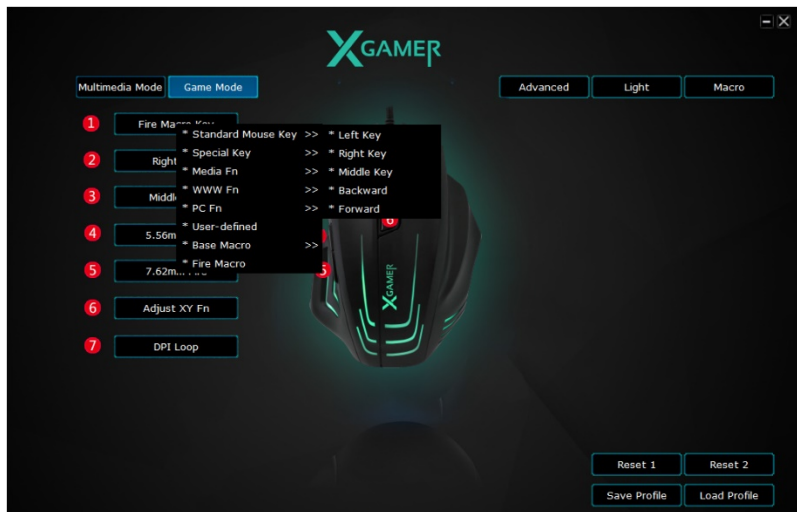

Zapisz profil i nagraj z profilem ładowania.

Jeśli chcesz przywrócić przyciski przypisane do ich oryginalnych funkcji, użyj przycisku Reset.

Advanced

XGAMER

Multimedia Mode | Game Mode | Advanced | Light | Macro

Fire Key

	Mode1	Mode2	Mode3
Repeat(2-127)	3	5	8
Firing Interval	60	60	60
Continue	<input checked="" type="checkbox"/>	<input type="checkbox"/>	<input type="checkbox"/>

Moving Speed

Enhance pointer precision

1 2 3 4 5 6 7 8 9 10 11

Double Click Speed

1 2 3 4 5 6 7 8 9 10 11

Rolling Speed

Scroll one screen at a time

1 2 3 4 5 6 7 8 9 10 11

DPI Setting

DPI1 1200

DPI2 2400

DPI3 3200

DPI4 6400

AIMDPI 200

Report Rate

125Hz 250Hz 500Hz 1000Hz

Reset 1 | Reset 2

Save Profile | Load Profile

Fire Key

Określ ustawienia przycisku pożarowego.

Moving Speed / Double Click Speed / Rolling Speed

Określ prędkość, podwójne kliknięcie i przewijanie myszy.

DPI Setting

Określ ustawienie DPI.

Report Rate

Określ ustawienie częstotliwości przesyłania danych między myszą a komputerem.

Light

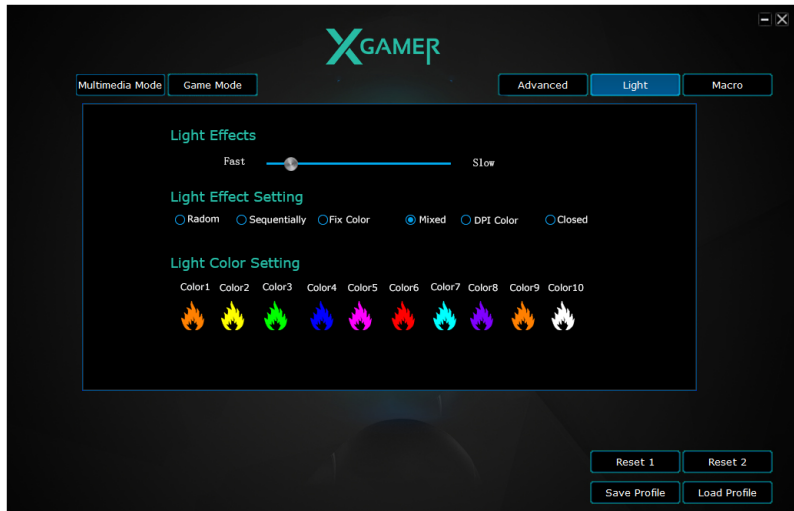

Light Effect Setting

Określ ustawienie szybkości zmiany koloru myszy.

Light Work Settings

Określ, jak działają efekty świetlne myszy.

Light Colour Setting

Określ ustawienia i kolejność każdego koloru.

Macro

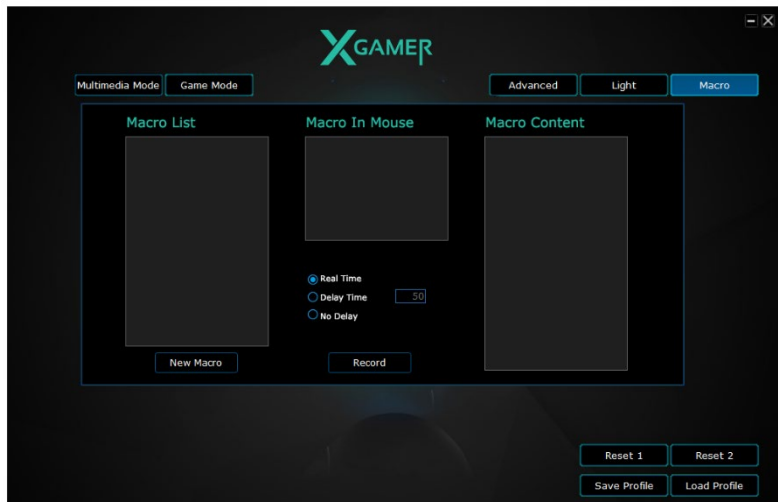

Aplikacja umożliwia wykonanie określonej sekwencji operacji po naciśnięciu wybranego przycisku myszy. Naciśnij przycisk New Macro, aby rozpocząć. Po wybraniu opcji Record option sekwencja rozpocznie nagrywanie.

Wymiana powierzchni ślizgowej

Mysz zawiera nowe powierzchnie przesuwne, które można wymieniać na te, które są już na myszy. Aby wymienić oryginalne powierzchnie przesuwne, użyj ogrzewania (np. Za pomocą suszarki do włosów) lub ostrożnie używaj noża.

Utylizacja a Deklaracja zgodności

Użycie symbolu przekreślonego kosza w instrukcji obsługi, na produkcie lub opakowaniu oznacza, że wszystkie produkty i akumulatory elektryczne i elektroniczne na terenie Unii Europejskiej muszą po ukończeniu ich eksploatacji zostać złożone do zbiórki selektywnej.

Zużytego urządzenia nigdy nie wyrzucać do zwykłych odpadów komunalnych. Po skończeniu jego eksploatacji należy przekazać go do odpowiedniego punktu zbiórki, gdzie zostanie zapewniony jego recykling albo ekologiczna utylizacja. Nieprzestrzeganie niniejszych wytycznych jest niezgodne z prawem.

Niniejszym importer, spółka Satomar s.r.o (Hájecká 14, 61800 Brno) deklaruje, że X-Gamer Profi Mouse ML8000 jest zgodny z podstawowymi wymaganiami dyrektywy 2014/30/EU.

Pełny tekst Deklaracji zgodności do pobrania na www.mobilnipodpora.cz.

Zastrzega się prawo do błędów w druku.